BNE – ZIEL 12: Nachhaltiger Konsum & Produktion

...fand in diesem Jahr vom 16. bis 24.11. in ganz Europa statt. Die Centauri nahmen sich zum Ziel, den in dieser Woche verursachten Verpackungsmüll nicht in den Eimer zu werfen, sondern ihn in etwas Schönes zu verwandeln und langfristig zu nutzen.

Nachdem die Eltern ihren Einkauf fotografiert und wir den Müll sortiert hatten, überlegten wir, was wir damit anstellen konnten. Im Erzählkreis beschlossen wir, den Weihnachtsbaum der Schule ganz besonders zu dekorieren. Doch zuerst schufen wir Grundlagen:

Online-einkäufe & Real-einkäufe zählten

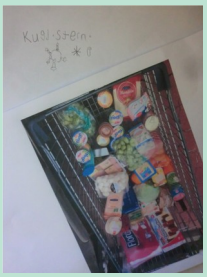

Annelie hielt unser Ziel fest. Dazu gab jeder seine vorher durchdachte Idee bekannt. Eine Schneegirlande, bunte Kugeln, Glocken und Sterne sollten unseren Baum verzieren. Luca bot sofort an, den Baum aus seinem elterlichen Wald für unser Projekt bereit zu stellen! Und dann startete die Aktionswoche:

Deutsch	Wir lasen die Geschichte von den **Olchis**, die auf einer Müllkippe leben. So erfuhren wir erste Ideen, was mit dem Müll passieren kann. Auch bei unserem Wochenbuchstaben **Ff** war der Müll das Hauptthema der Fibel.	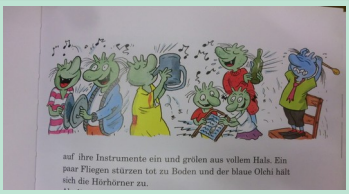
Mathematik	Wir lernten unser **Geld** kennen und übten uns im Einkaufen. Dazu musste Geld gewechselt und verpackungsfrei eingekauft werden.	
Natur&Umwelt 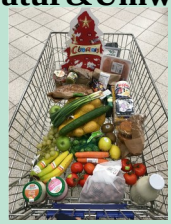	Wir gingen einkaufen, trennten den Verpackungsmüll richtig und erfuhren etwas über den blauen Engel. *Willi entdeckt den grünen Punkt auf einer Verpackung.*	

Musik	Wir spielten Musik auf leeren Dosen und Flaschen und erprobten verschiedene Klänge durch Befüllung unserer Behältnisse. *Für unser 1. Adventslied „Lasst uns froh und munter sein“ übten wir die Begleitung auf Wasserflaschen.*	
Kunst	Wir bastelten Weihnachtsdekorationen für den Tannenbaum (und Weltraumstationen im Anschluss mit Klasse 2).	
Ethik	Wir überlegten, was Verpackungsmüll in seiner Gesamtheit anrichtet und warum es sich lohnt, darauf zu verzichten. Denn die Natur zaubert Wunder hervor: *Wasserfälle, Sandstürme, Regenbögen, Vulkanausbrüche wurden interessiert verglichen.*	

Und schließlich konnten wir zum 1. Advent der Schulgemeinschaft unseren Müllweihnachtsbaum präsentieren. Es war eine große Freude für die Erstklässler, so viel Lob von Eltern und Mitschülern zu erhalten. Die Orientierungsstufe hängte bunte Ohrenstäbchensterne nach ihrem Kunstunterricht dazu und die Zweitklässler luden die Kleinsten in der gemeinsamen Werkstattwoche zum Weltall auf ein Bastelstündchen ein, um den restlichen Müll nicht wegwerfen zu müssen.

Auswertung der Woche

Ergebnis der Woche

Fortführung der Woche

Kl. 1+2 bastelt mit Müll

Sterne aus Kl. 5/6